فرآیند صدور پروانه شرکت های خدمات بهداشت حرفه ای

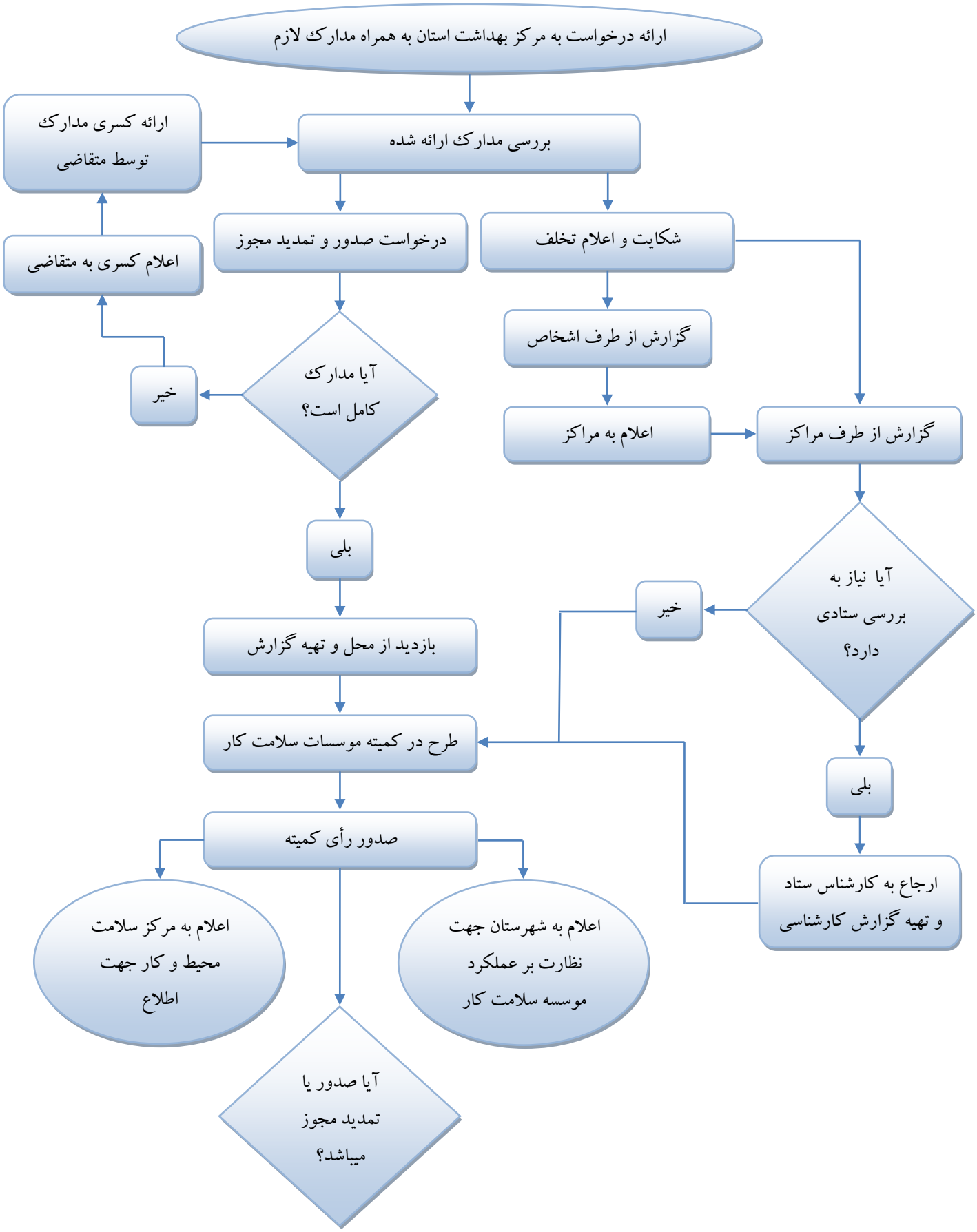

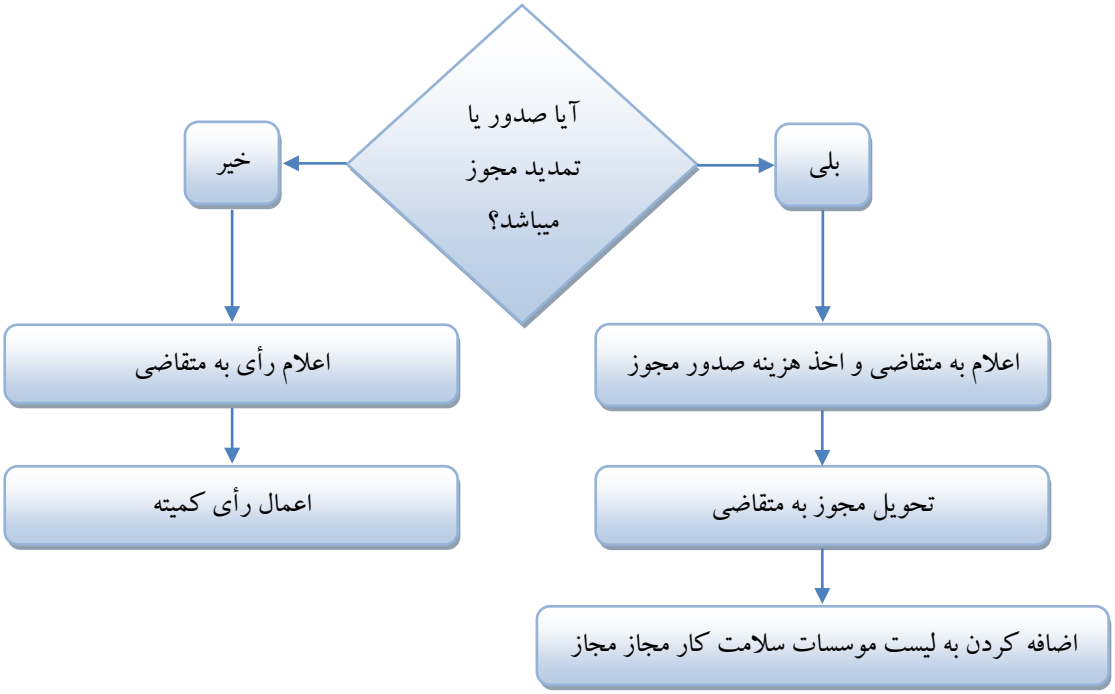
آیا صدور یا تمدید مجوز میباشد؟
بلی
خیر
اعلام به متقاضی و اخذ هزینه صدور مجوز
تحویل مجوز به متقاضی
اضافه کردن به لیست موسسات سلامت کار مجاز مجاز
اعلام رأی به متقاضی
اعمال رأی کمیته